

PLANTA TÉRREA
REDE DE ÁGUA FRIA

ESC.: 1/50

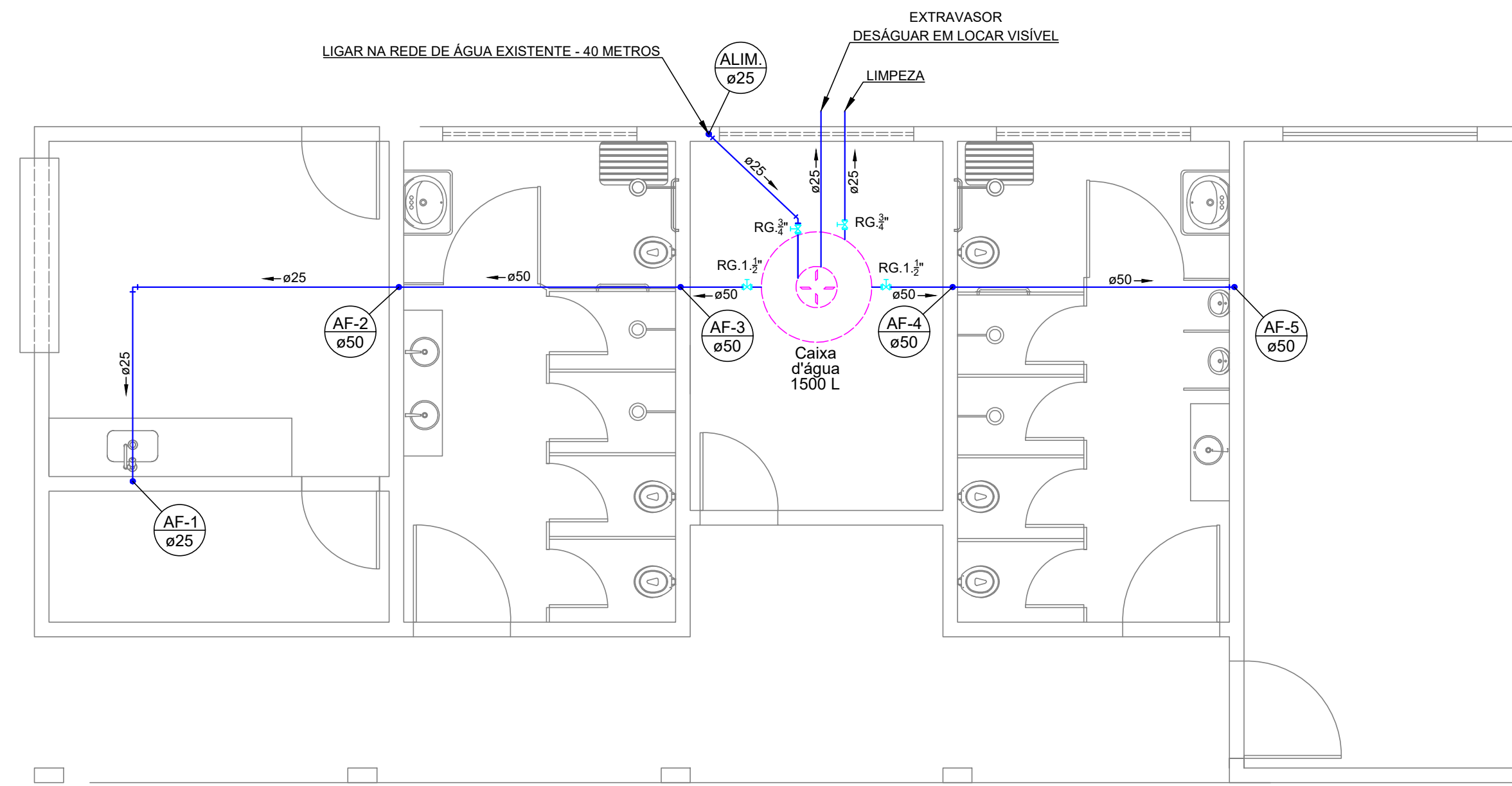

PLANTA DE COBERTURA
REDE DE ÁGUA FRIA

ESC.: 1/50

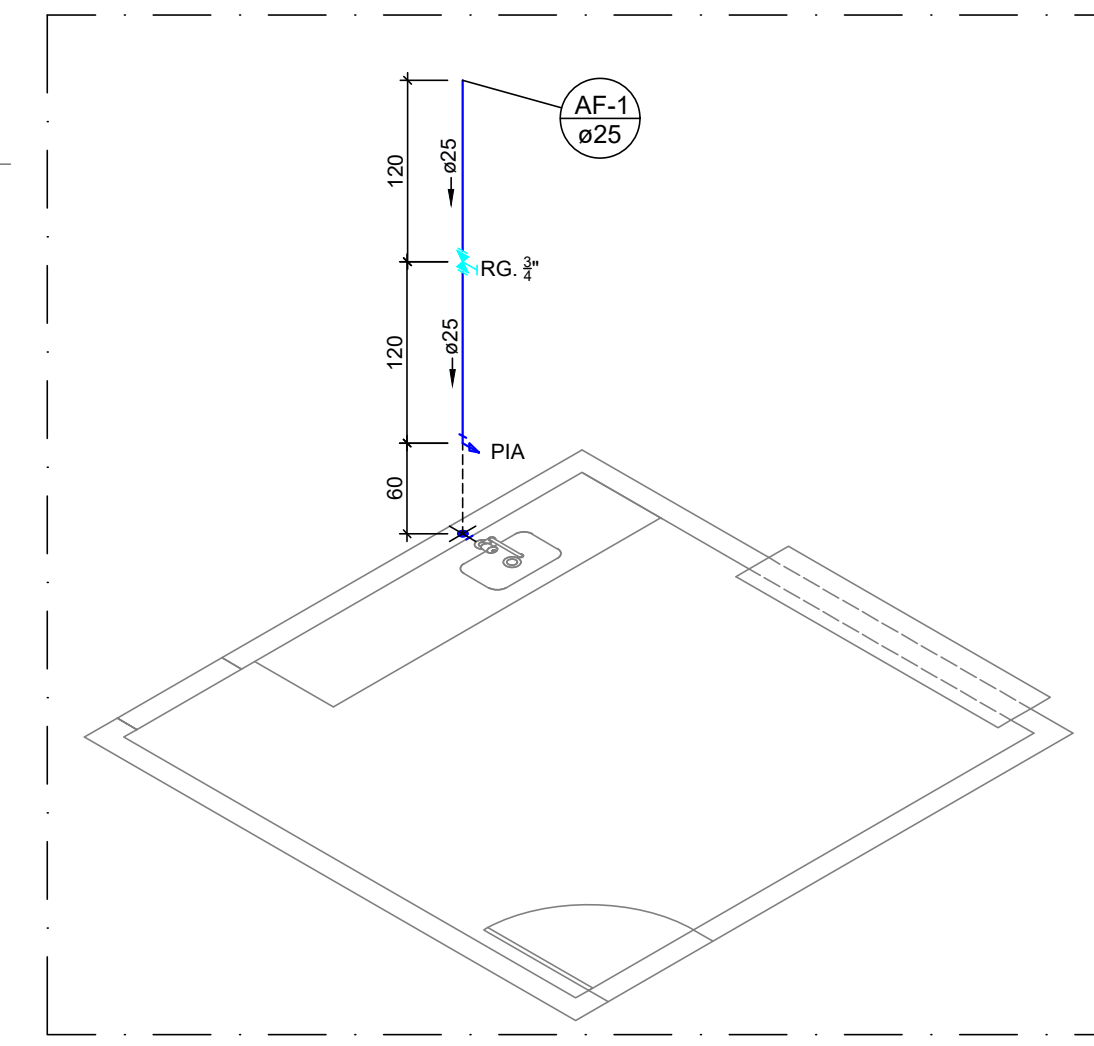

DETALHE 3
BAR

ESC.: 1/50

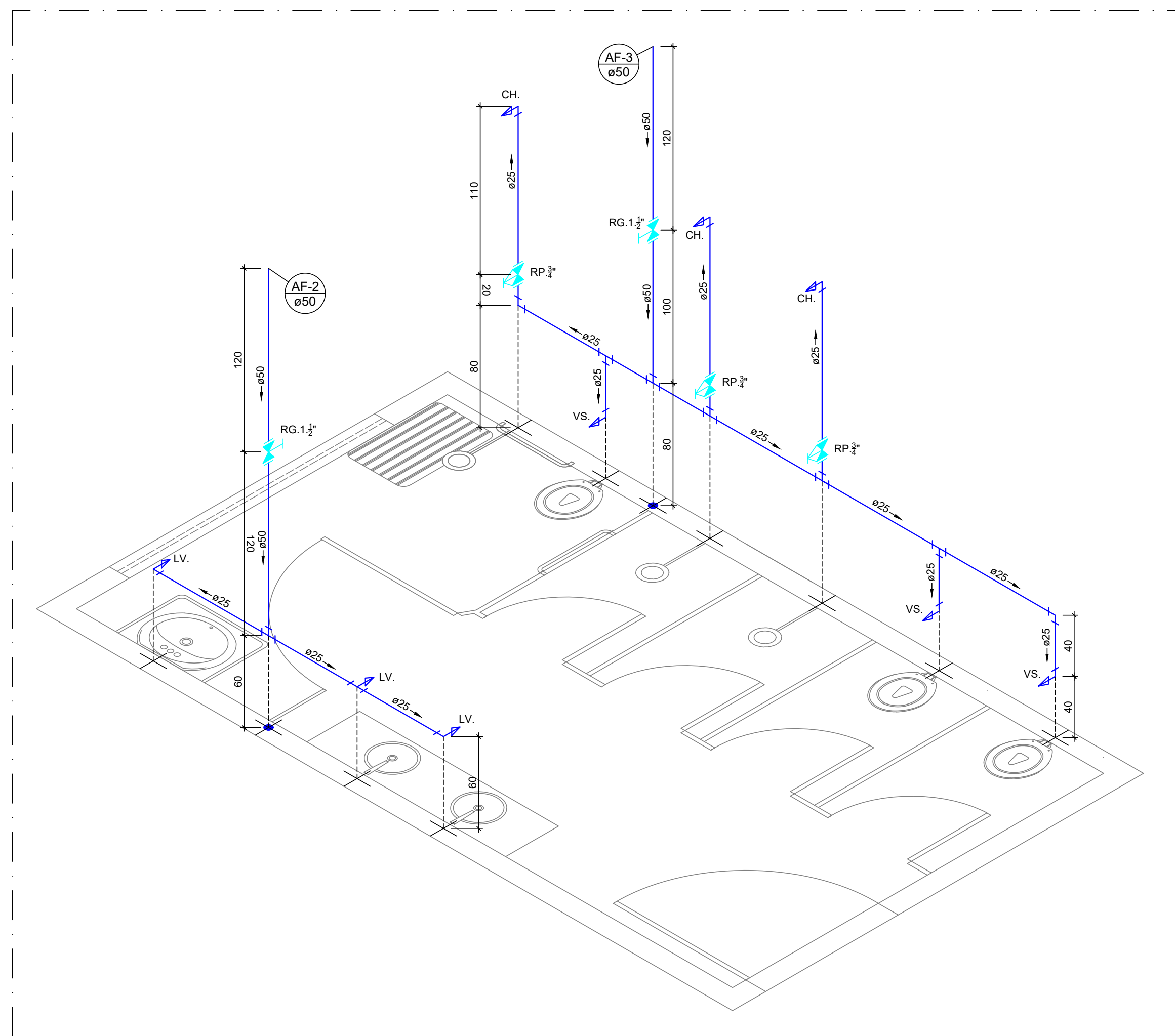

DETALHE 2
VESTIÁRIO FEMININO

ESC.: 1/25

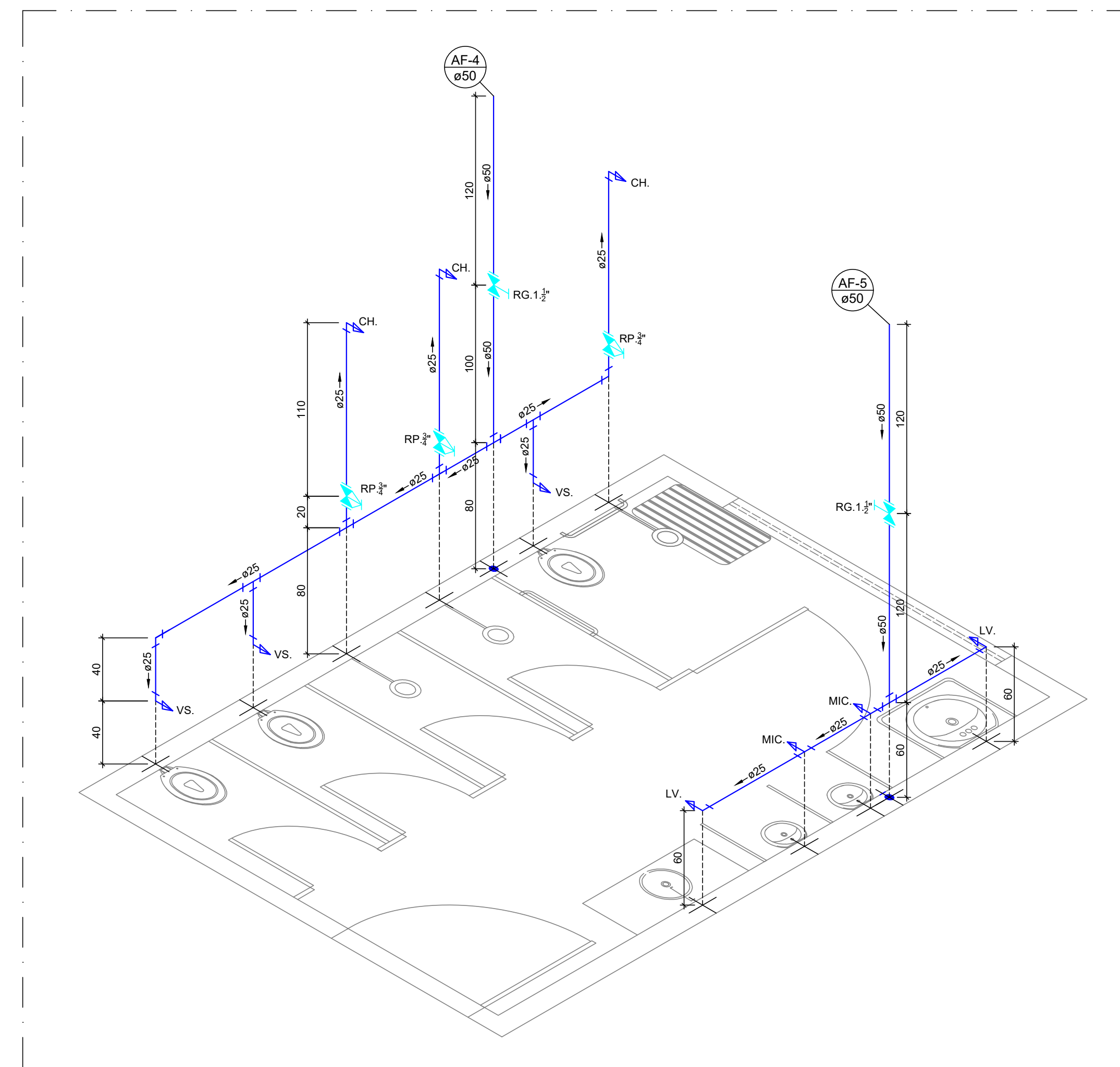

DETALHE 1
VESTIÁRIO MASCULINO

ESC.: 1/25

REFERÊNCIAS NORMATIVAS - ABNT

NBR 5626:1998	INSTALAÇÃO PREDIAL DE ÁGUA FRIA
NBR 13713:1996	APARELHOS HIDRÁULICOS ACIONADOS MANUALMENTE E COM CICLO E FECHAMENTO AUTOMÁTICO

NOTAS DE PROJETO

- AS TUBULAÇÕES ENTERRADAS DEVERÃO TER UM RECOBRIMENTO MÍNIMO DE 30 cm, EM LOCAIS DE TRÁFEGO DE VEÍCULOS LEVES RECOBRIMENTO DE 80 cm, E EM LOCAIS DE TRÁFEGO PESADO RECOBRIMENTO DE 120 cm.
- TODA TUBULAÇÃO ENTERRADA DEVERÁ SER ALOCADA SOBRE UM DORMENTE DE AREIA GROSSA, BEM COMO SER RECOBERTA COM AREIA GROSSA EM UMA ESPESURA MÍNIMA DE 10 cm, ANTES DE SER ATERRADA E COMPACTADA.
- COTAS EM CENTÍMETRO, EXCETO ONDE INDICADO
- É PROIBIDA A PASSAGEM DE TUBULAÇÃO NO INTERIOR DE VIGAS, PILARES E DOS DE MAIS ELEMENTOS ESTRUTURAIS, PASSAR TUBULAÇÃO POR CIMA DAS VIGAS BALDRAMES, CASO NÃO EXISTA REBAIXO DO NÍVEL BALDRAME NO PROJETO ESTRUTURAL PASSAR A TUBULAÇÃO POR BAIXO DA BALDRAME. PARA VIGAS SUPERIORES, EXECUTAR DESVIO OU ENCHIMENTOS, EM LAJES EXECUTAR REFORÇO ESTRUTURAL PARA ABERTURAS DE 2X Ø12,5 MM EM CADA SENTIDO, NO PERÍMETRO DA ABERTURA NO SENTIDO HORIZONTAL E VERTICAL, COM COMPRIMENTO DE 1 METRO A PARTIR DA ABERTURA.

LEGENDA

	INDICAÇÃO DA COLUNA DE ALIMENTAÇÃO		INDICAÇÃO DA COLUNA DE ÁGUA FRIA
	TUBULAÇÃO PVC ÁGUA FRIA		SENTIDO - DIÂMETRO DO TUBO
	REGISTRO DE GAVETA		REGISTRO DE PRESSÃO
LV.	LAVATÓRIO	MIC.	MICTÓRIO
CH.	CHUVEIRO	PIA	PIA DE COZINHA
VS.	VASO SANITÁRIO COM CAIXA		

PROJETO HIDROSSANITÁRIO

REDE DE ÁGUA FRIA

OBRA: CONSTRUÇÃO DO BAR, VESTIÁRIOS E ACADEMIA NO COMPLEXO ESPORTIVO NO MUNICÍPIO DE VERÍSSIMO-MG

<p>DESCRIÇÃO:</p> <p>PROPRIETÁRIO: - PREFEITURA MUNICIPAL DE VERÍSSIMO - MG - CNPJ.: 18.428.946/0001-19</p> <p>LOCAL DA OBRA: - ESQUINA DA RIA CINCO COM AVENIDA PADRE JULIO RAZZ, S/N, CENTRO, VERÍSSIMO-MG</p> <p>ÁREAS: - CONSTRUÇÃO NOVA: 168,98 M²</p>	<p>PROPRIETÁRIO: PREFEITURA MUNICIPAL DE VERÍSSIMO-MG PREFEITO: LUIZ CARLOS DA SILVA</p> <p>RESPONSÁVEL TÉCNICO: Eng^o. LUIZ CARLOS FURTADO DE ALMEIDA CREA: 28.492/D - MG</p>
--	--

CONTEÚDO:
PLANTA TÉRREA E DE COBERTURA DA REDE DE ÁGUA FRIA, DETALHAMENTOS, QUADRO E LEGENDA.

FOLHA:	DATA:	ESCALA:	ART.:
01/01	22/07/2021	INDICADA	MG2021042452