

CC CORTE CC
ESCALA 1/50

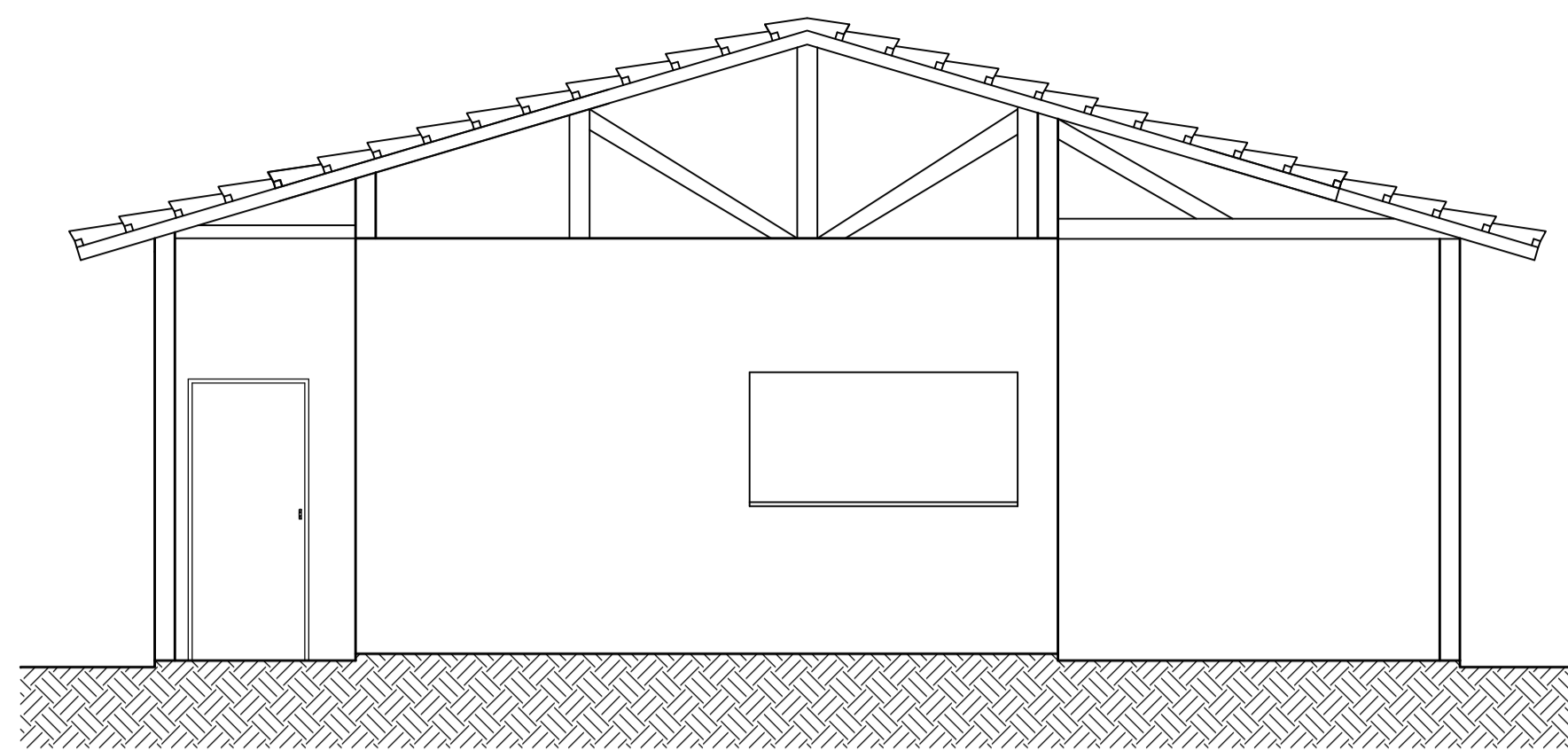

FF FACHADA FRONTAL
ESCALA 1/50

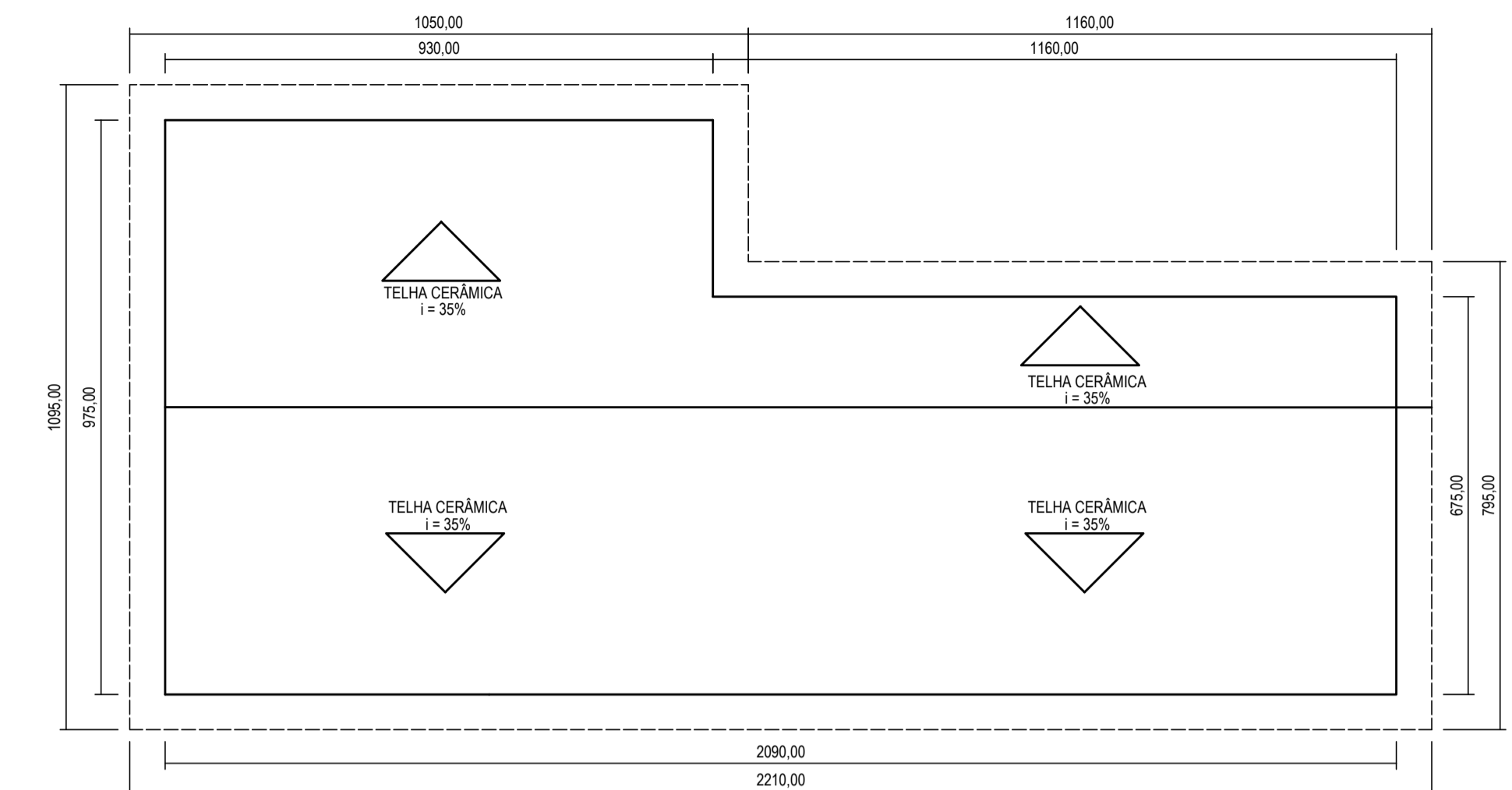

PC PLANTA DE COBERTURA
ESCALA 1/100

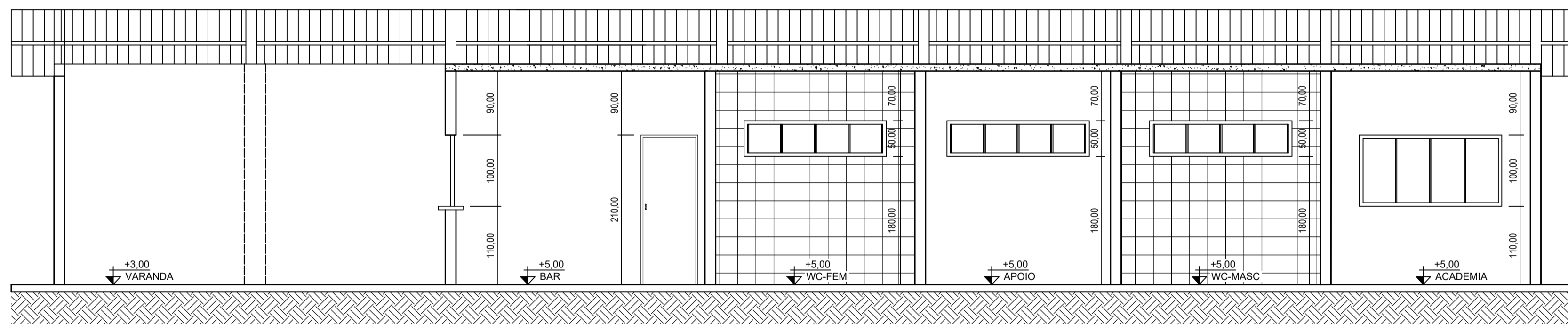

BB CORTE BB
ESCALA 1/50

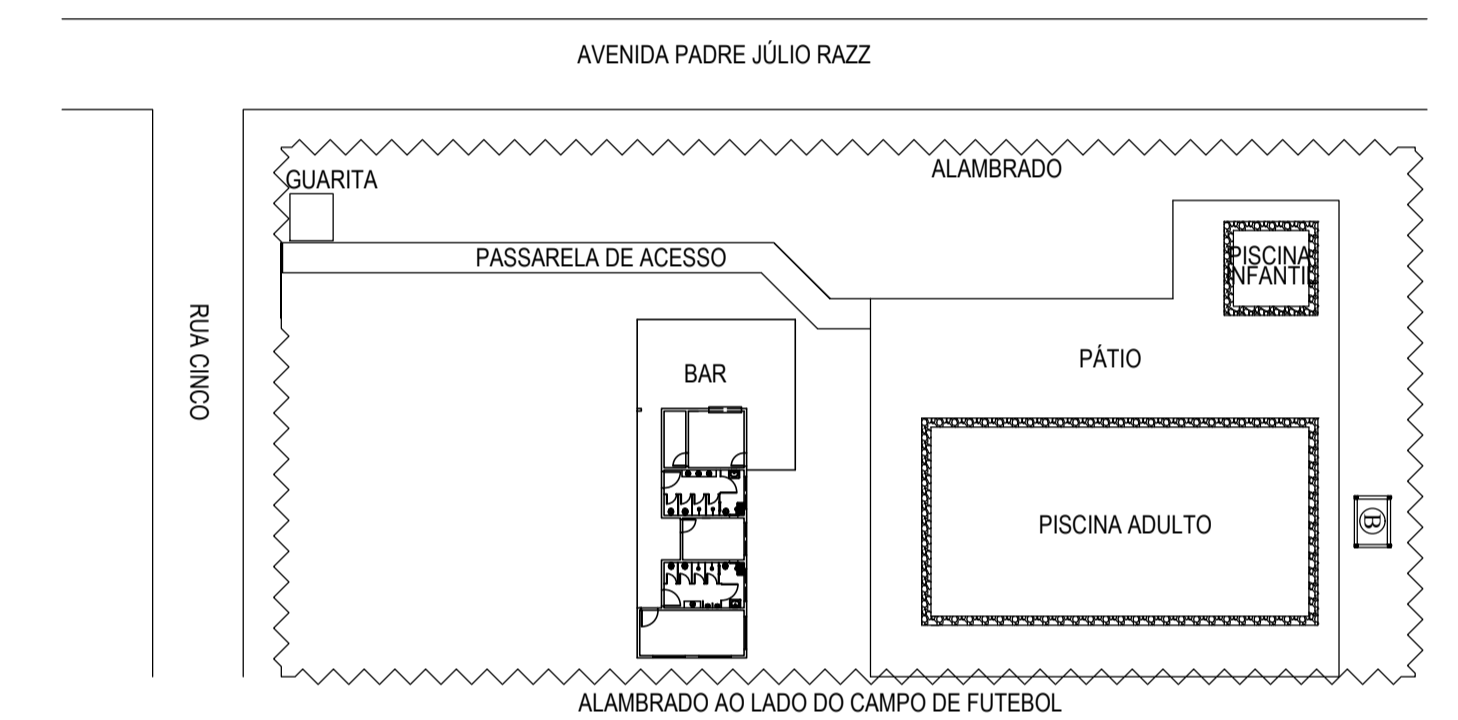

PS PLANTA DE SITUAÇÃO
SEM ESCALA

NOME	DIMENSÕES			QUANT.	TIPO/MATERIAL
	LARGURA	ALTURA	PEITORIL		
J01	200	100	110	3	JANELA DE BLINDEX DE CORRER - 4 FOLHAS
J02	200	50	180	3	JANELA BASCULANTE DE BLINDEX - 4 FOLHAS
J03	200	100	110	1	JANELA BASCULANTE DE FERRO - 1 FOLHA
P01	90	210	-	3	PORTA DE GIRAR DE MADEIRA
P02	80	210	-	3	PORTA DE GIRAR DE MADEIRA
P03	55	160	40	8	PORTA DE GIRAR DE MADEIRA COM TARJEDA LIVRE/OCCUP.
P04	100	160	40	2	PORTA DE GIRAR DE MADEIRA COM TARJEDA LIVRE/OCCUP.

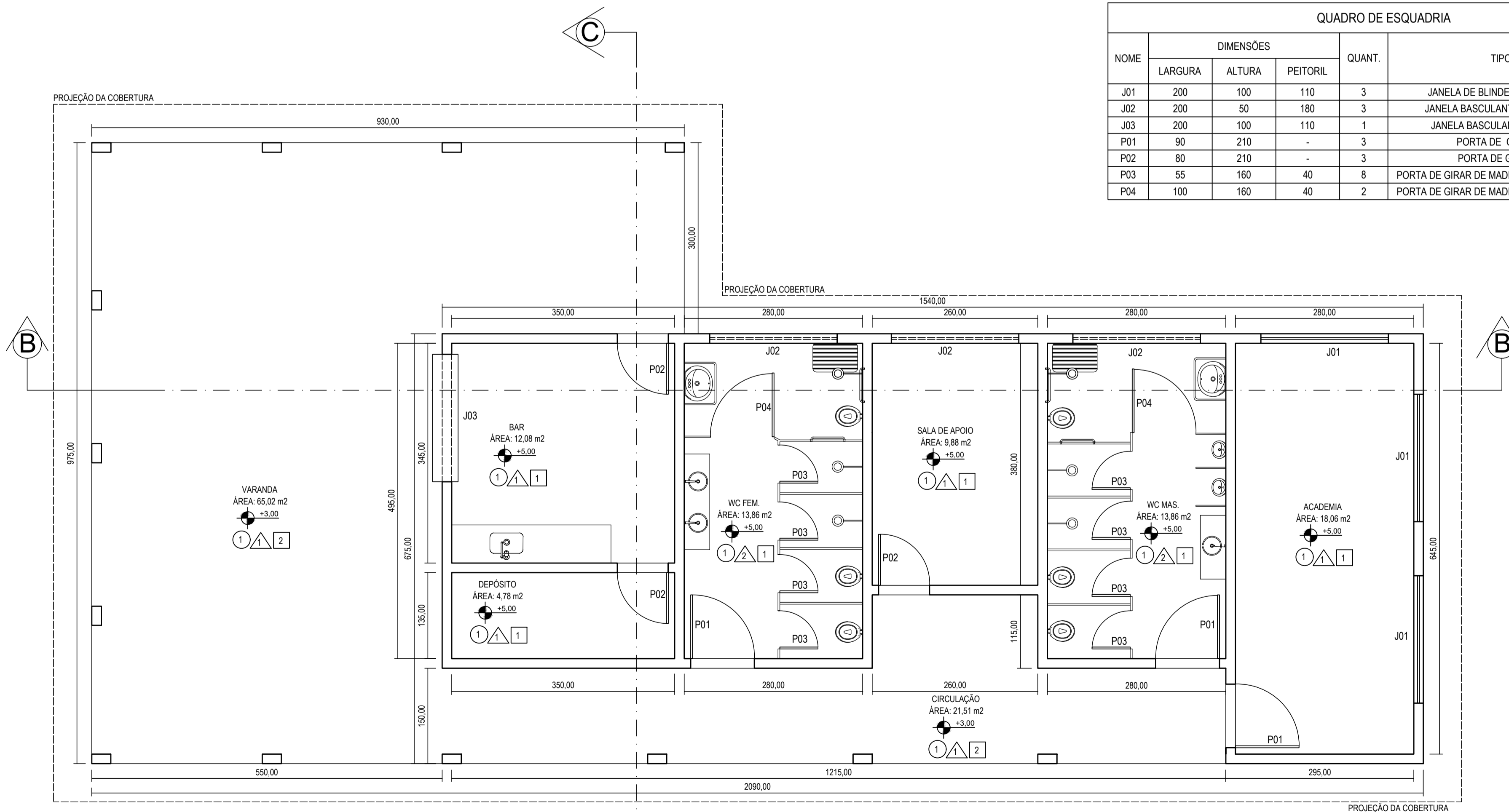

PB PLANTA BAIXA
ESCALA 1/50

LEGENDA			
	PISO		PAREDE
1	PISO CERÂMICO	1	PINTURA ACRÍLICA
		2	REVESTIMENTO - PISO ATÉ O TETO
		1	LAJE - PINTURA ACRÍLICA
		2	TELHADO APARENTE

PROJETO ARQUITETÔNICO

OBRA: CONSTRUÇÃO DO BAR, VESTIÁRIOS E ACADEMIA NO COMPLEXO ESPORTIVO NO MUNICÍPIO DE VERÍSSIMO-MG

DESCRIÇÃO:

PROPRIETÁRIO:
- PREFEITURA MUNICIPAL DE VERÍSSIMO - MG
- CNPJ.: 18.428.946/0001-19

LOCAL DA OBRA:
- ESQUINA DA RUA CINCO COM AVENIDA PADRE JULIO RAZZ, S/N. CENTRO, VERÍSSIMO-MG

ÁREAS:
- CONSTRUÇÃO NOVA: 168,98 M²

PROPRIETÁRIO:
PREFEITURA MUNICIPAL DE VERÍSSIMO-MG
PREFEITO: LUIZ CARLOS DA SILVA

RESPONSÁVEL TÉCNICO:
Eng.º LUIZ CARLOS FURTADO DE ALMEIDA
CREA: 28.492/D - MG

CONTEÚDO:

PLANTA BAIXA, FACHADA, PLANTA DA COBERTURA, PLANTA DE SITUAÇÃO, CORTE AA, LEGENDA E QUADRO DE ESQUADRIAS.

FOLHA:	DATA:	ESCALA:	ART.:
01/01	22/07/2021	INDICADA	MG20210442452