

CORTE BB
ESC: 1:50

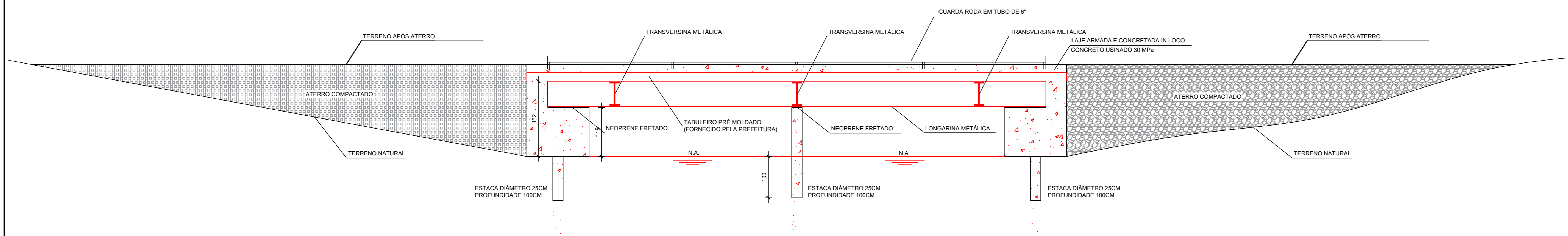

DETALHAMENTO DOS TRAVESSEROS (FRONTAIS)

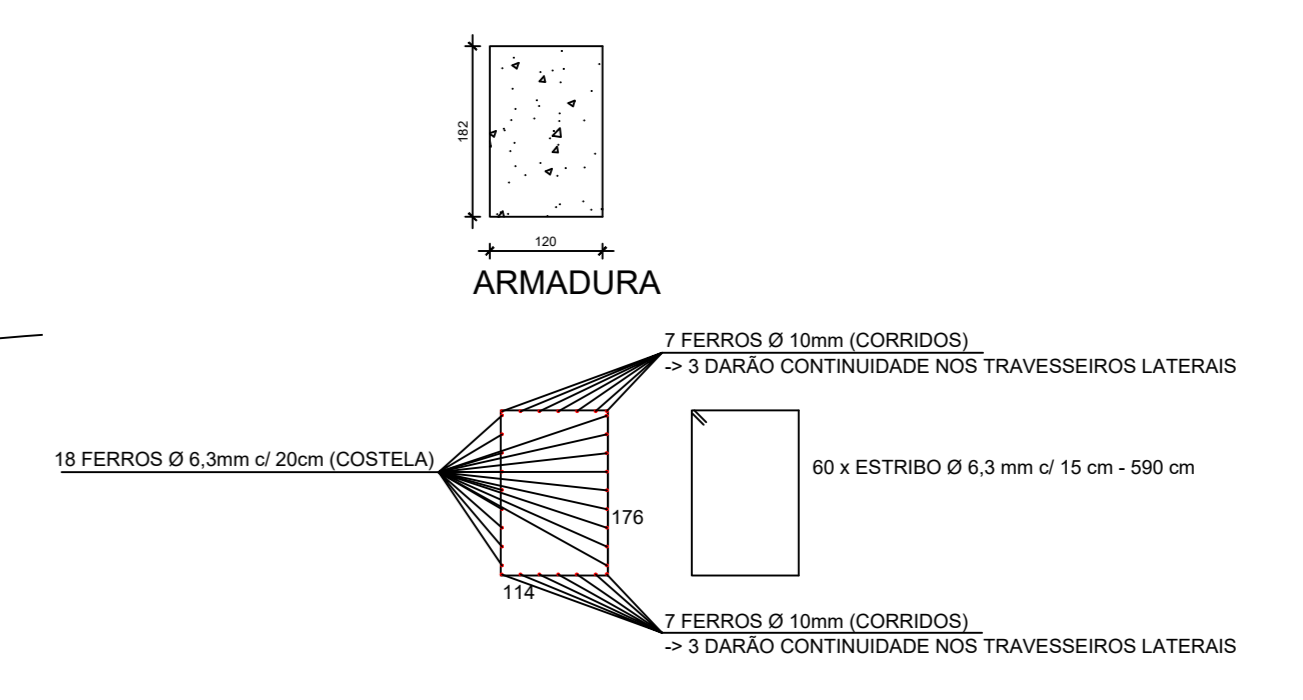

DETALHAMENTO DOS TRAVESSEROS (ALA)

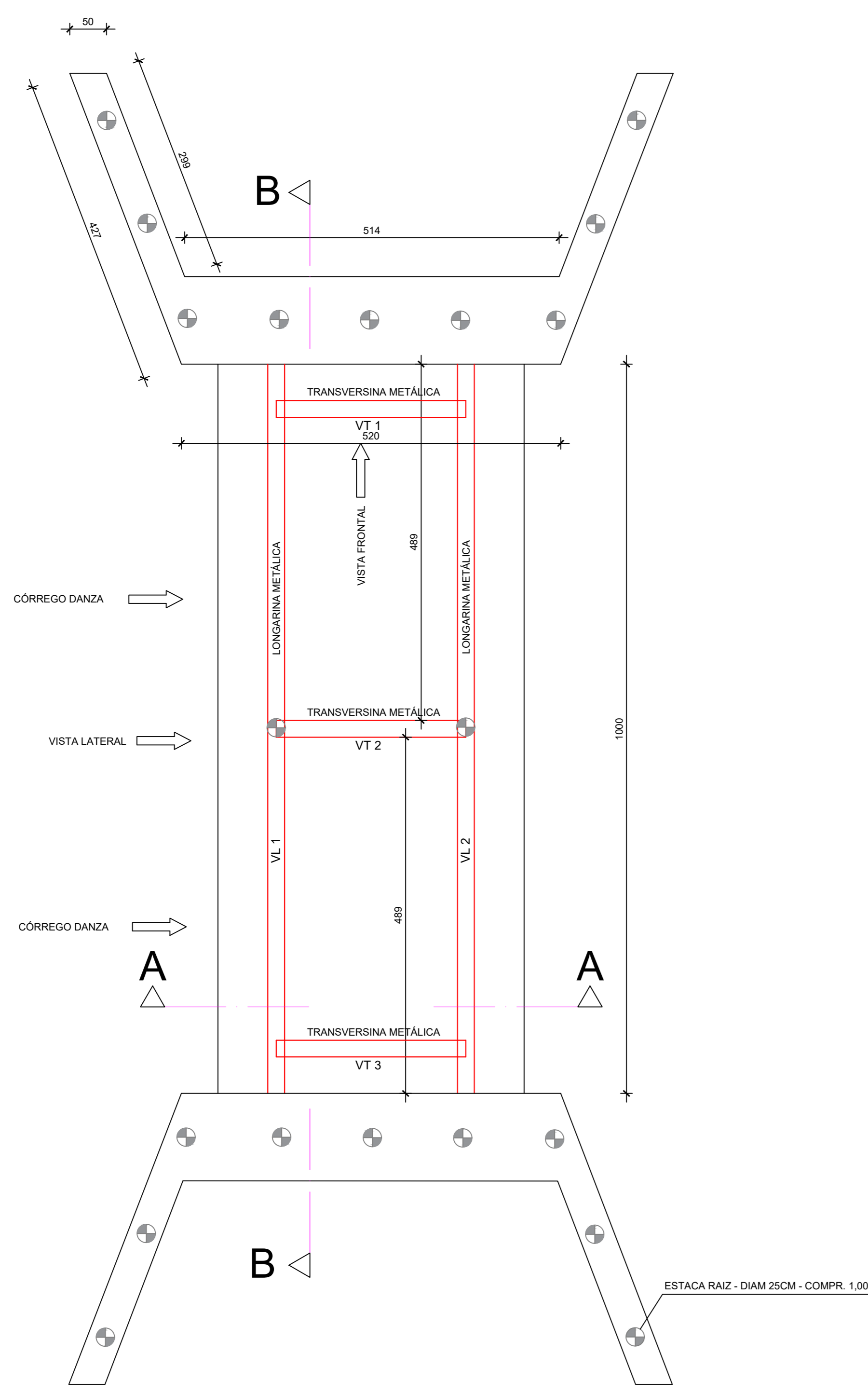
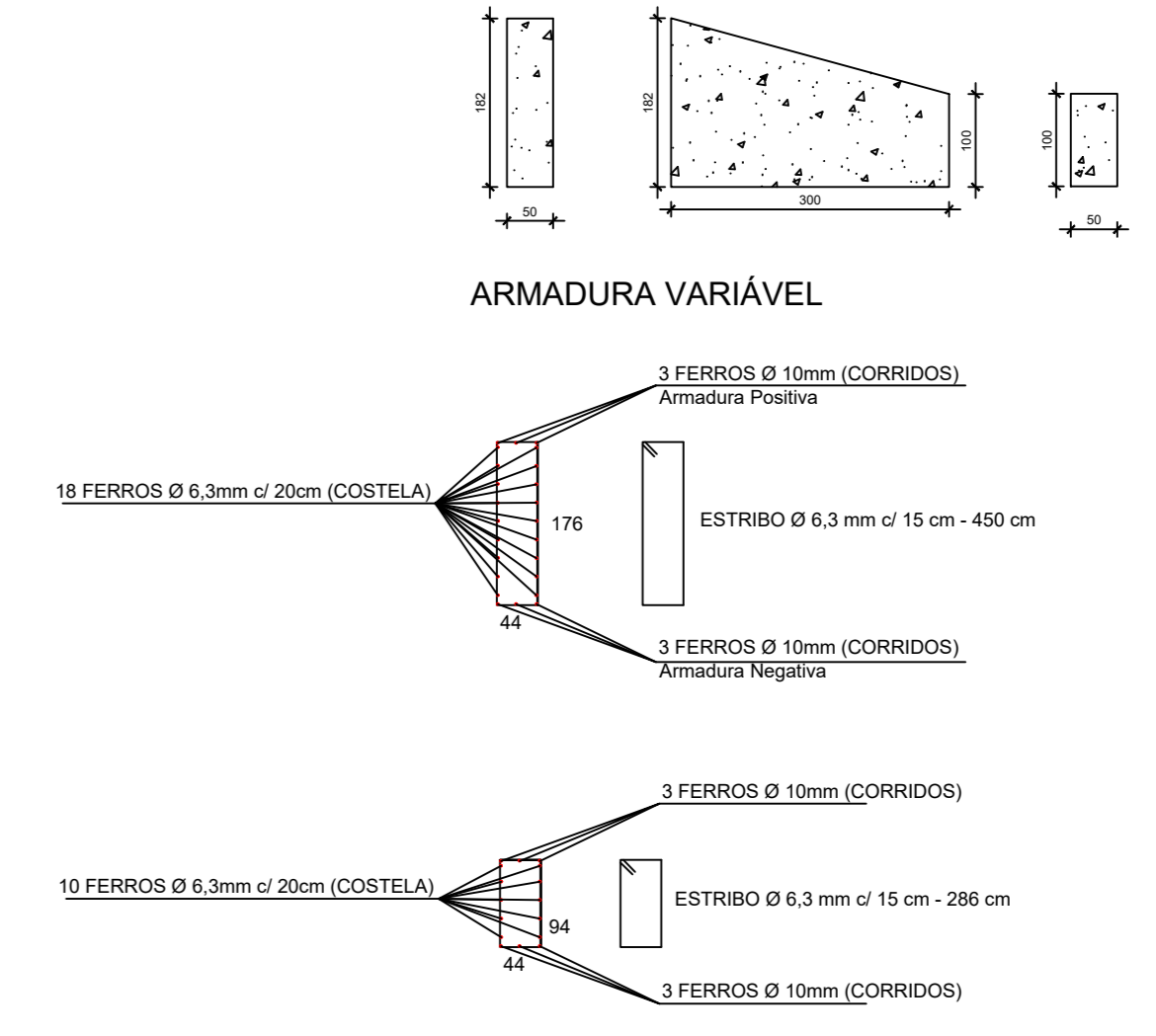

PLANTA BAIXA
ESC: 1:50

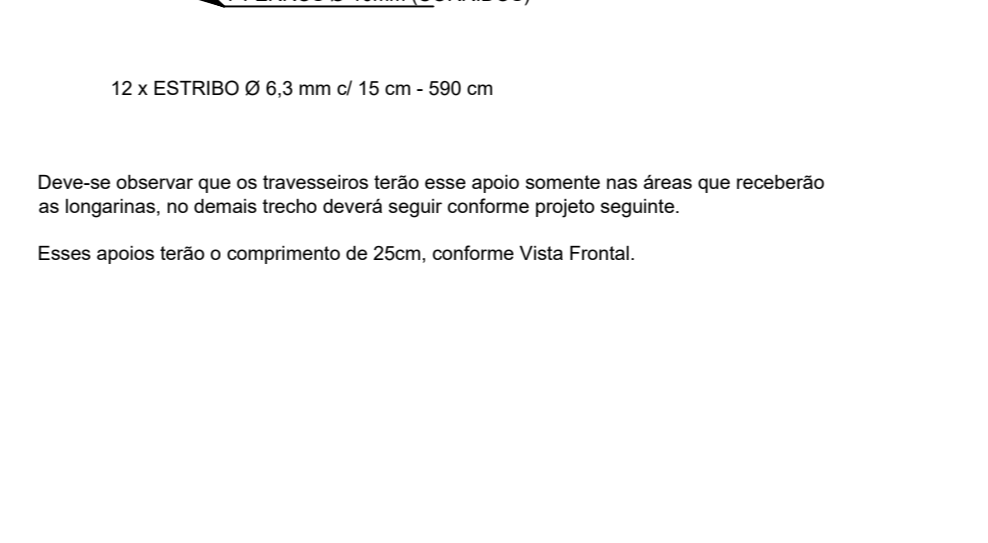
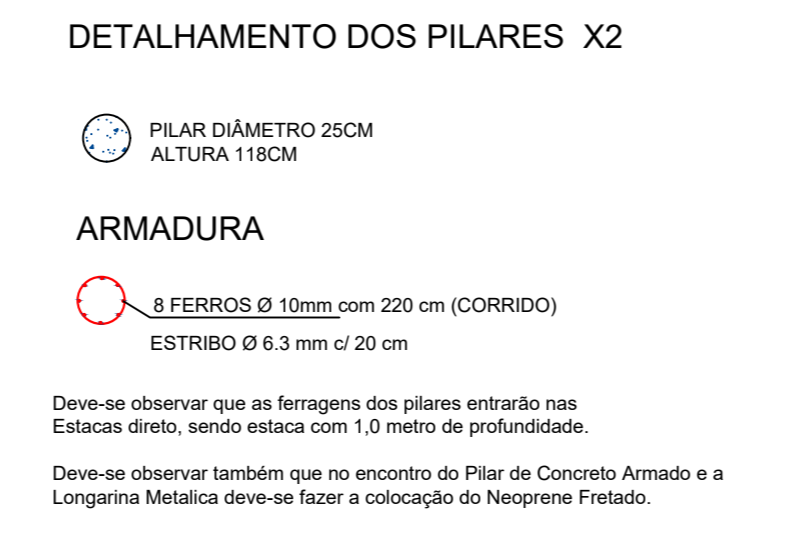
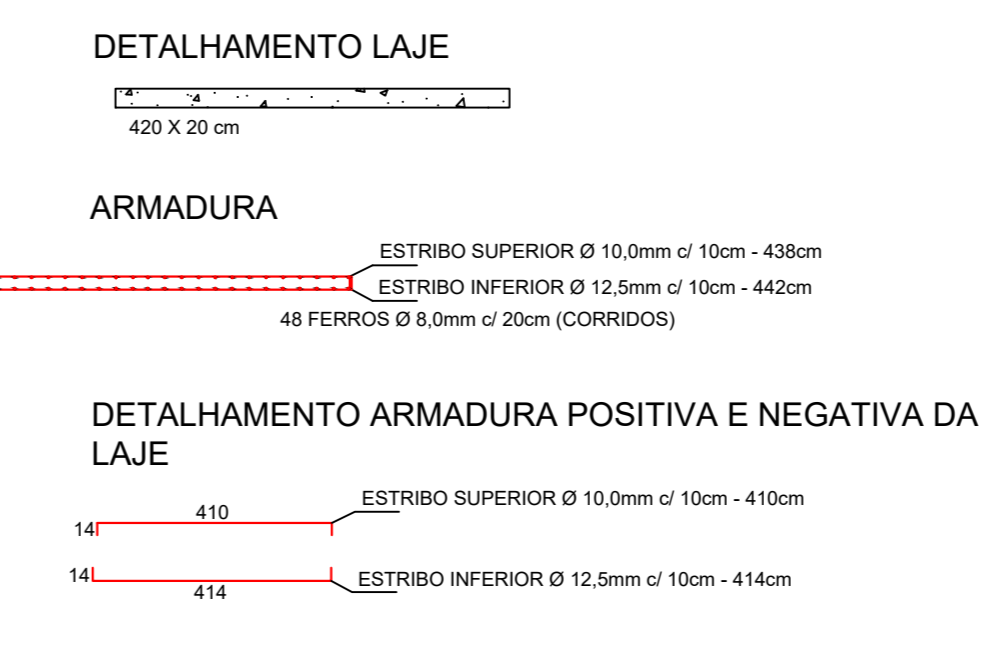
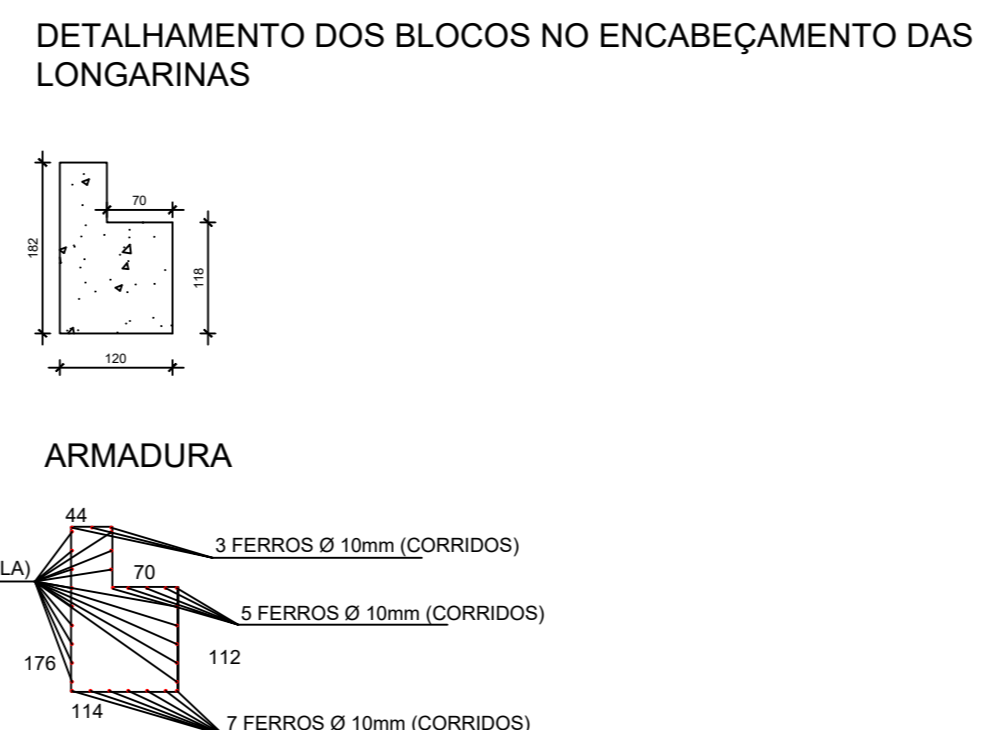
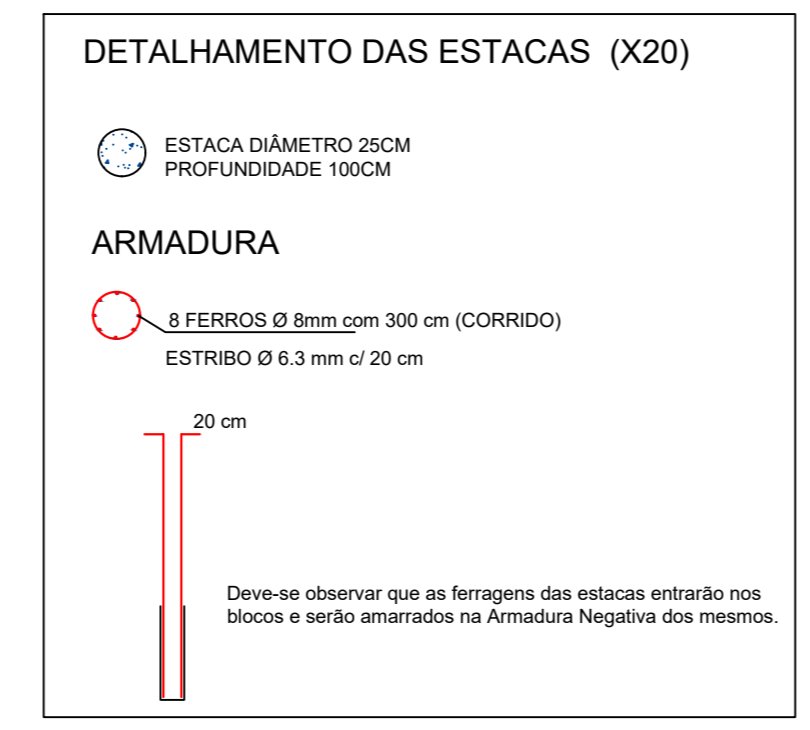

NOTAS:

- AS LONGARINAS METÁLICAS EXISTENTES SEM COM ALÇAS DE ENCAIXE QUE SÃO PARA FAZER A FIXAÇÃO COM A LAJE PRÉ-MOLDADA EXISTENTE.
- O CONCRETO UTILIZADO NAS ESTRUTURAS DEVERÁ TER FCK=30MPa.
- O AÇO UTILIZADO DEVERÁ SER CA-50 PARA AS ARMADURAS PRINCIPAIS COM BITOCA A A PARTIR DE 6.3MM".
- DEVERÁ SER ADOTADO O COBRIMENTO MÍNIMO DE 3 CM PARA LAJES, PILARES, ESTACAS E TRAVESSEROS.
- DEVERÁ SER CONSIDERADO METALON DE 50x50MM, NA LAJE MOLDADA IN LOCO PARA POSTERIOR EXECUÇÃO DE GUARDA RODO EM TUBO DE 6".

CORTE AA
ESC: 1:50

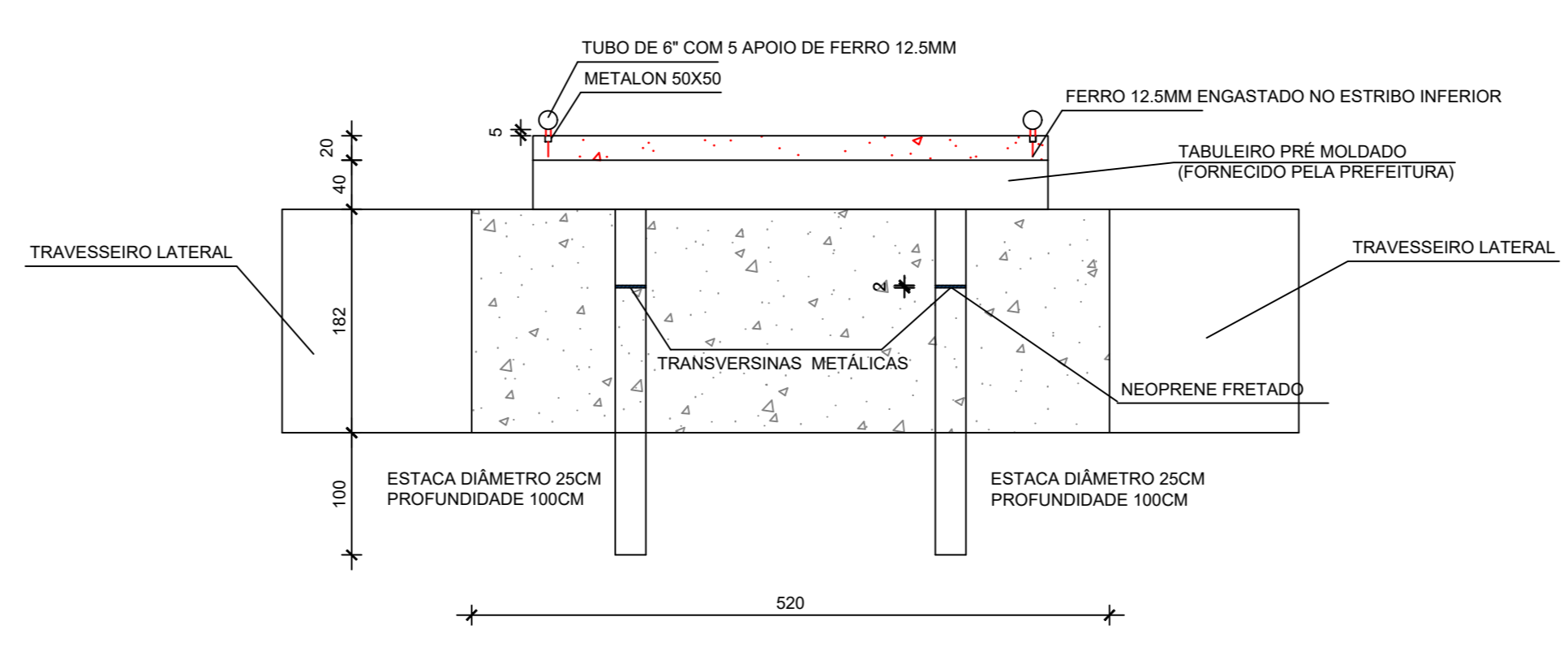

PREFEITURA									
CAU	DECLARO ESTAR CIENTE: - QUE A APROVAÇÃO DESTA PROJETO NÃO SIGNIFICA O RECONHECIMENTO DO DIREITO DE PROPRIEDADE DO TERRENO - QUE O HABITE-SE SERÁ FORNECIDO PARA: 1) PROJETOS EXECUTADOS SEM MODIFICAÇÕES 2) REDE DE ÁGUAS PLUVIAIS NÃO LIGADAS A REDES DE ESGOTOS E VICE-VERSA 3) PLANTIO DE 01 (UMA) ARVORE PARA CADA 12m (DOZE METROS) DE PASSEIO 4) QUE DEVERÁ SER MANTIDA PARA FISCALIZAÇÃO NA OBRA UMA VIA DESTE DOCUMENTO E O RESPECTIVO ALVARÁ DE LICENÇA								
<p>PROJETO ESTRUTURAL PARA CONSTRUÇÃO DE PONTE PROP.: MUNICÍPIO DE VERISSIMO MG LOCAL: CÔRREGO DANZA VERISSIMO - MG</p>									
ASSINATURAS	ÁREAS (m²)								
<p>PREFEITURA MUNICIPAL DE VERISSIMO</p> <p>RESP. TÉCNICO: LUIZ CARLOS FURTADO DE ALMEIDA ENG. CIVIL - CREA. 28.490/2-MG</p>	<p>ESCALAS INDICADAS</p>								
CONTÉM PLANTA BAIXA, VISTA LATERAL, VISTA FRONTAL E DETALHES ESTRUTURAIS	<table border="1"> <tr> <td>DATA</td> <td>03/08/2021</td> <td>PROJETO</td> <td>/2021</td> </tr> <tr> <td>DESENHO</td> <td></td> <td>FOLHA</td> <td>ÚNICA</td> </tr> </table>	DATA	03/08/2021	PROJETO	/2021	DESENHO		FOLHA	ÚNICA
DATA	03/08/2021	PROJETO	/2021						
DESENHO		FOLHA	ÚNICA						