

LOCAÇÃO DE: BALDRAMES / PILARES / BROCAS  
PISCINA ADULTO  
ESC.: 1/50

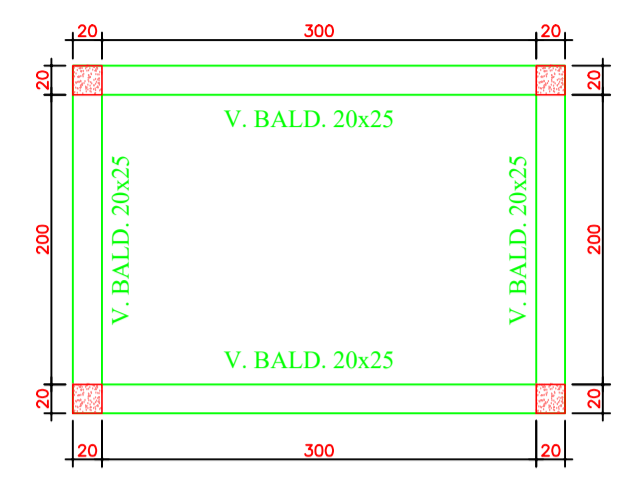

LOCAÇÃO DE: BALDRAMES / PILARES / BROCAS  
CASA DE BOMBAS  
ESC.: 1/50

- BROCAS -  
B1 - 0,30 x 030 x 3,00 m.

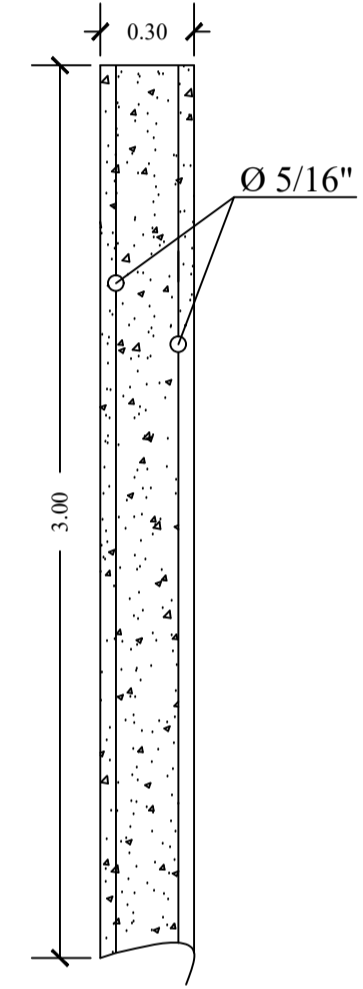

OBS: As brocas terão profundidade mínima de 3,00 metros ou até encontrar solo firme.

- B2 - 0,30 x 030 x 1,50 m.

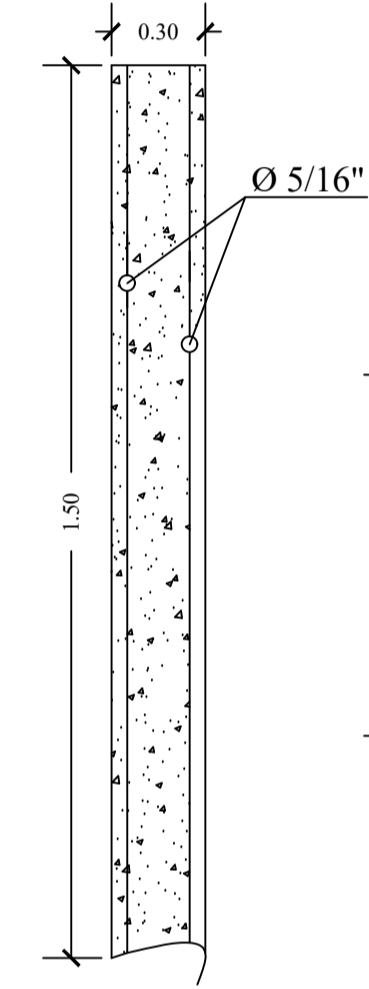

OBS: As brocas terão profundidade mínima de 1,50 mts ou até encontrar solo firme.

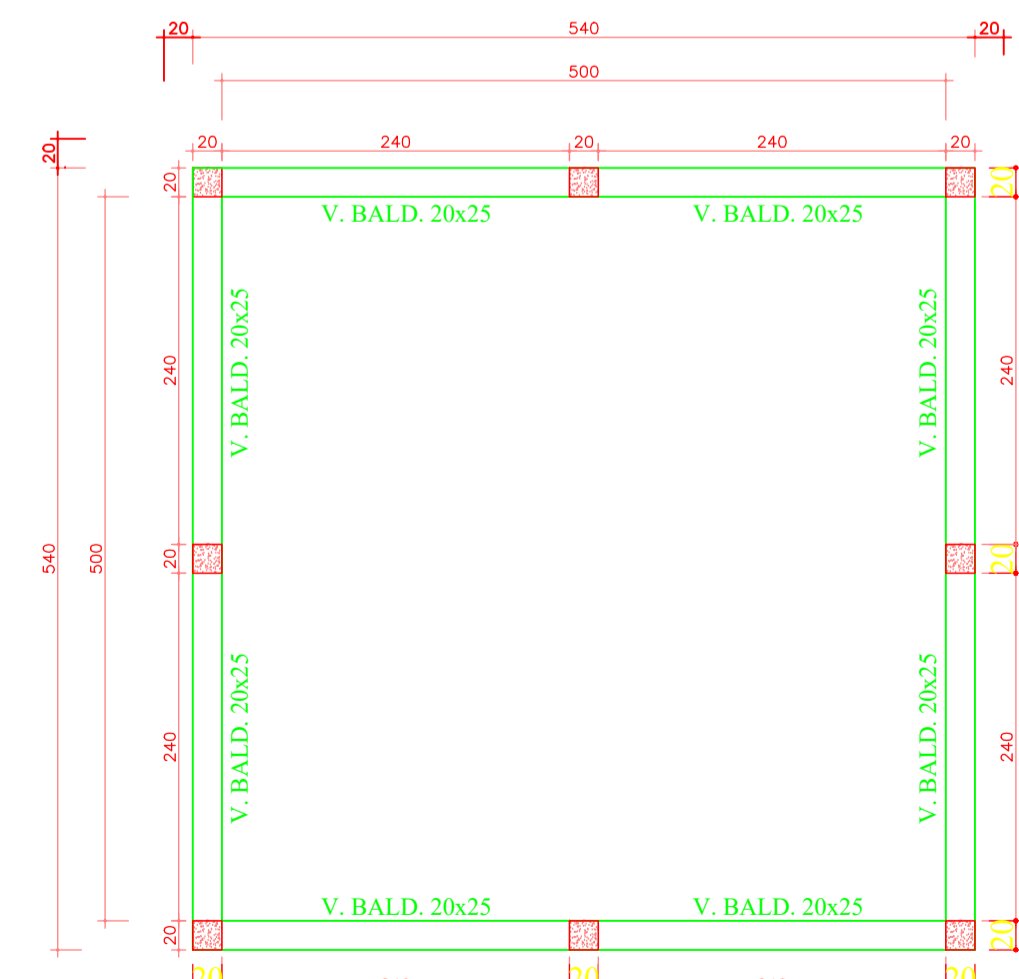
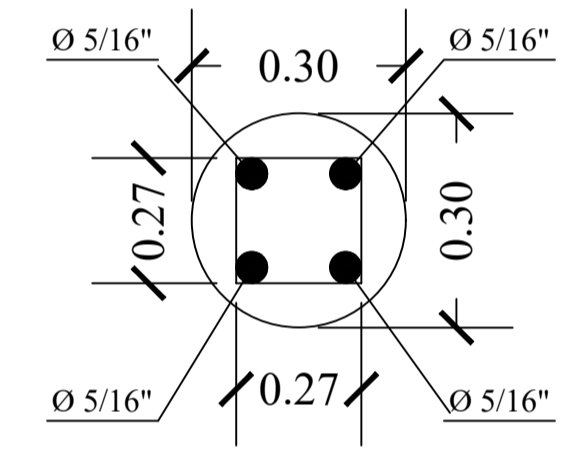

LOCAÇÃO DE: BALDRAMES / PILARES / BROCAS  
PISCINA INFANTIL  
ESC.: 1/50

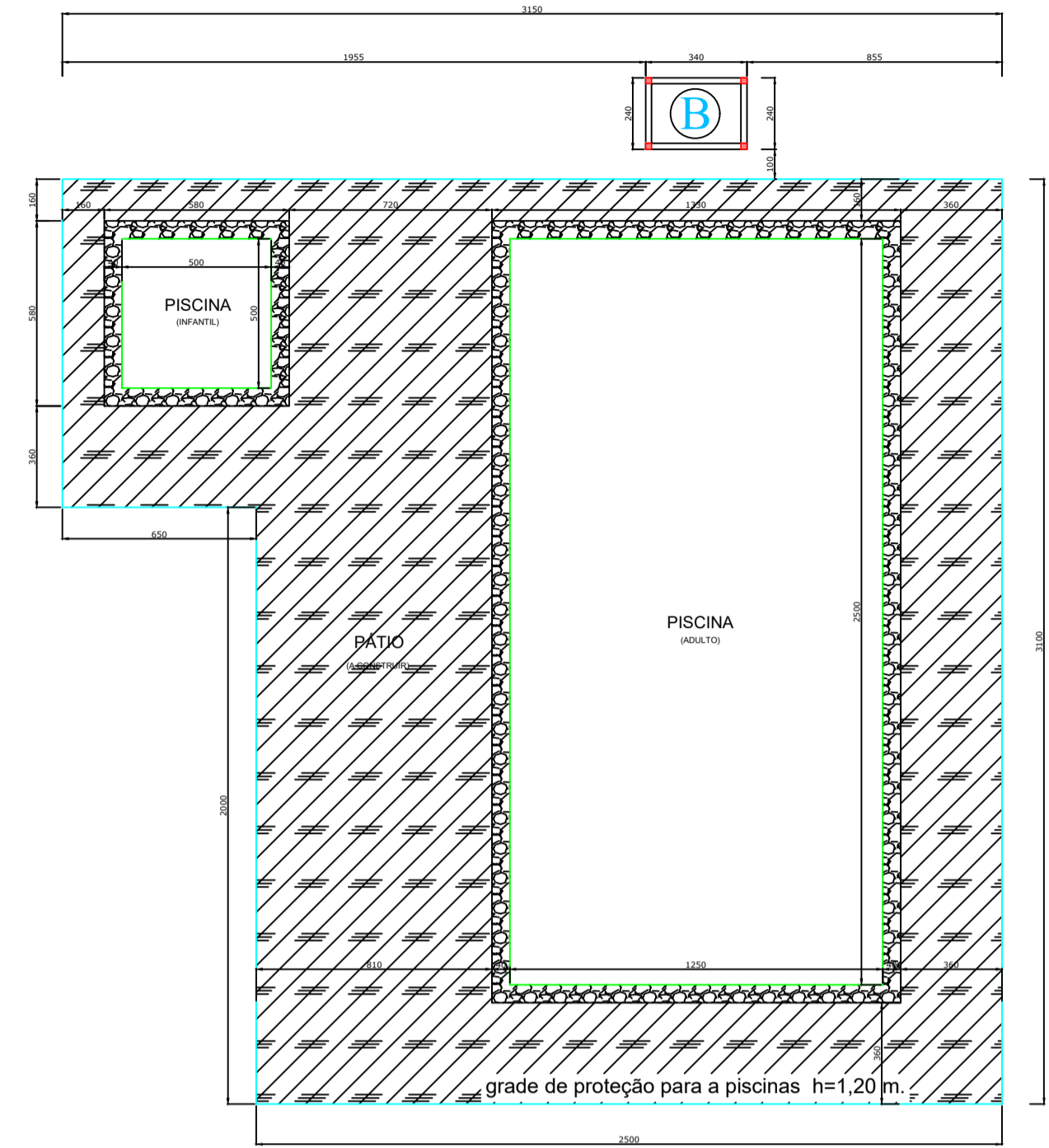

LOCAÇÃO GERAL  
ESC.: 1/200

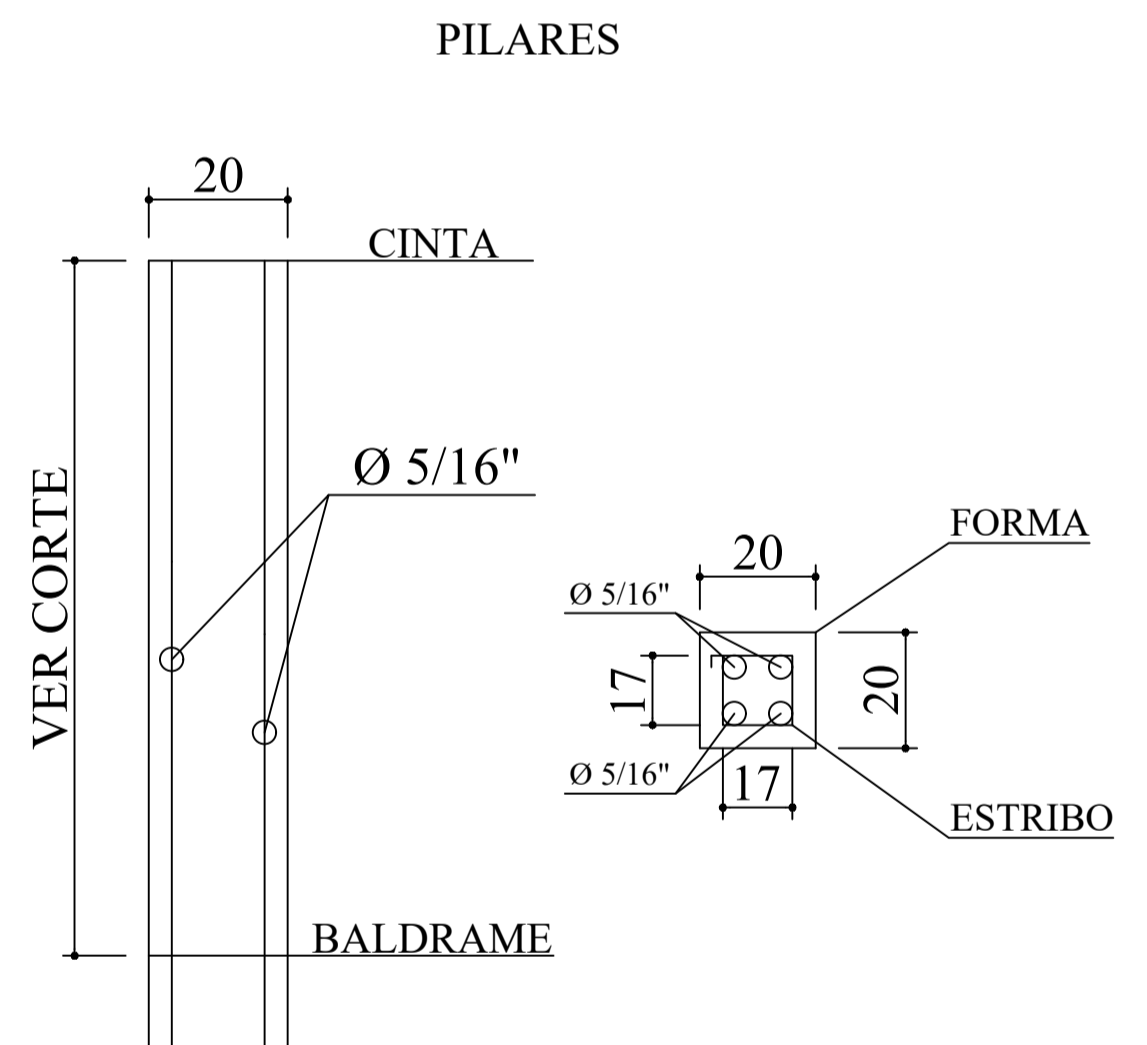

PROPRIETÁRIO	PROPRIETÁRIO	PREFEITURA MUNICIPAL DE VERÍSSIMO	CPF/CNPJ	18.428.946/0001-19
	ENDEREÇO	Praça Vereador Fernando da Silva Melo, s/nº - Centro Cep.: 38150-000 - Veríssimo-M.G.	TELEFONE	(34) 3323-1140
PROJETO	TÍTULO/TIPO	PROJETO ESTRUTURAL	DIAGRAMAS	ALVENARIA (0) <input checked="" type="checkbox"/> MADEIRA (1) <input type="checkbox"/> MISTO (2) <input type="checkbox"/>
	CONTEÚDO	DETALHES DE BROCAS, PAREDES LATERAIS E MALHA PISO - PISCINAS	PRANCHAS	01/02
PROJETO	ÁREA EXISTENTE (m²)	ÁREA A CONSTRUIR (m²)	ÁREA A DEMOLIR (m²)	ÁREA TOTAL (m²)
	ÁREA EXTERNA (m²)	TAXA DE OCUPAÇÃO (%)	TAXA DE PERMEABILIDADE (%)	COBERTURA VERGETAL (%)
RESPONSÁVEL TÉCNICO	FERNANDO MARANGONI	CREALUF	81.18/D - MG	ART. Nº
ENDEREÇO DO RT	Praça Vereador Fernando da Silva Melo, s/nº - Centro Cep.: 38150-000 - Veríssimo-M.G.	ISS		TELEFONE
EMAIL				(34) 3323-1140

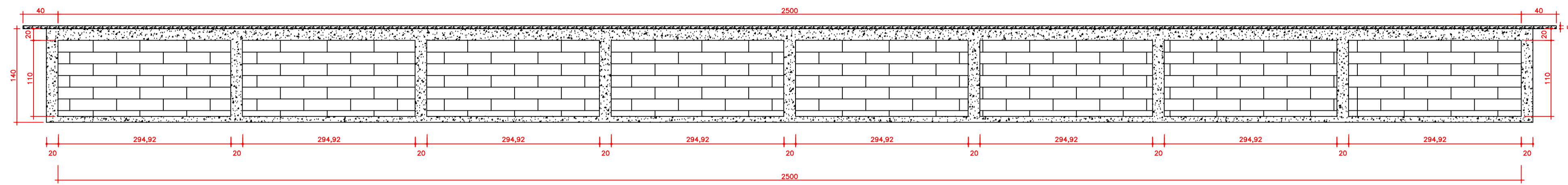

DETALHE LATERAL PILARES / CINTAS / BLOCOS  
PISCINA ADULTO  
ESC.: 1/50

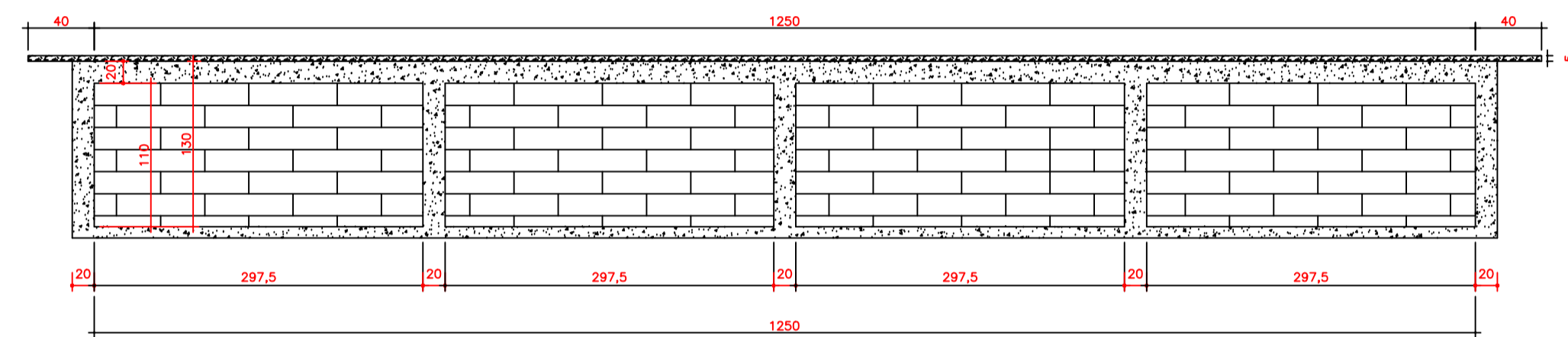

DETALHE LATERAL (PARTE RASA) PILARES / CINTAS / BLOCOS  
PISCINA ADULTO  
ESC.: 1/50

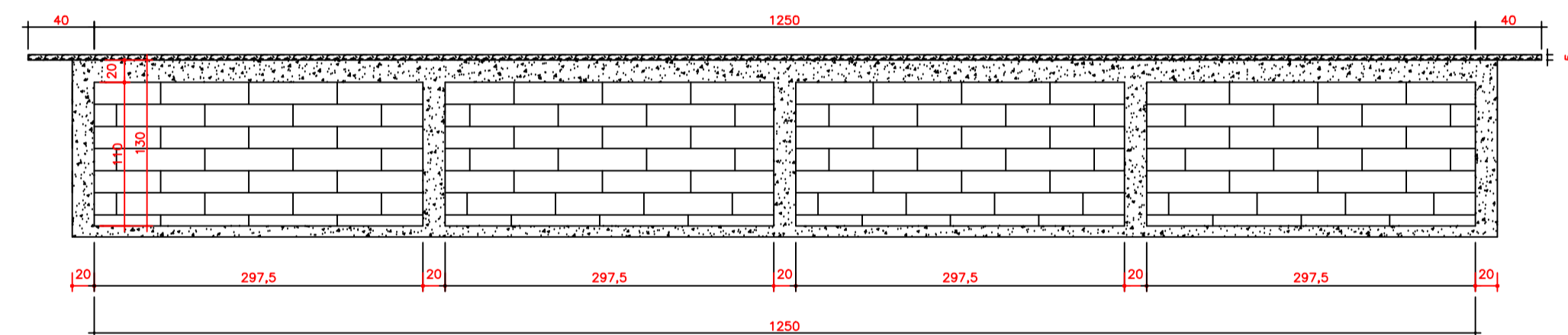

DETALHE LATERAL (PARTE FUNDA) PILARES / CINTAS / BLOCOS  
PISCINA ADULTO  
ESC.: 1/50

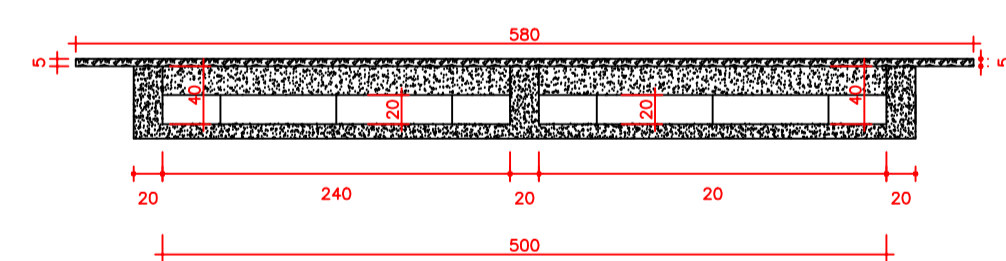

DETALHE LATERAL PILARES / CINTAS / BLOCOS  
PISCINA INFANTIL  
ESC.: 1/50

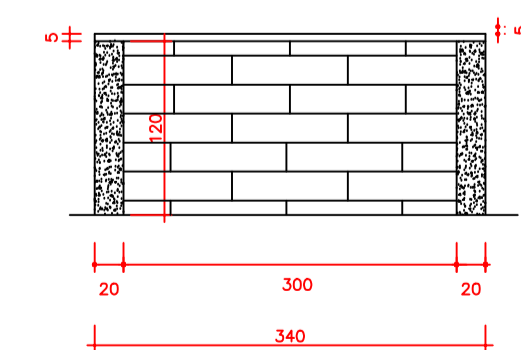

DETALHE LATERAL PILARES / CINTAS / BLOCOS  
CASA DE BOMBAS  
ESC.: 1/50

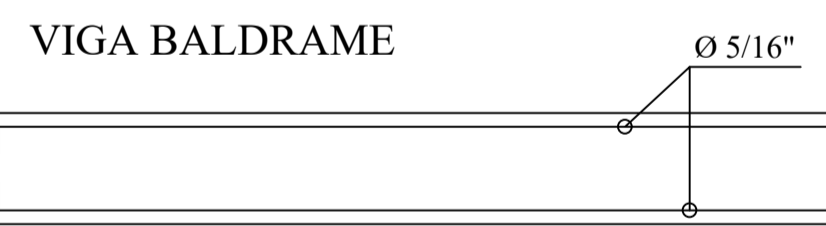

- Estribo 0,86 cm - c/ 15 cm

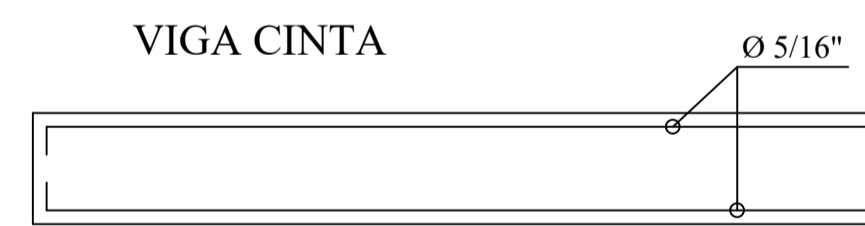

- Estribo 0,88 cm - c/ 15 cm

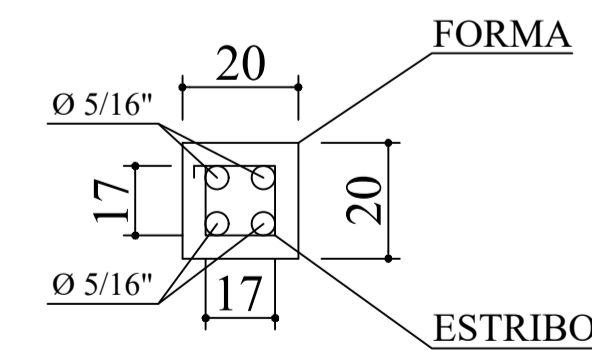
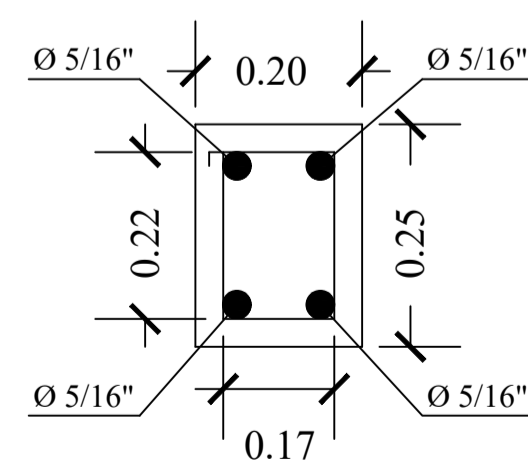

- MALHA PISO : ( malha 20 x 20 cm. - simples )  
( piscinas )

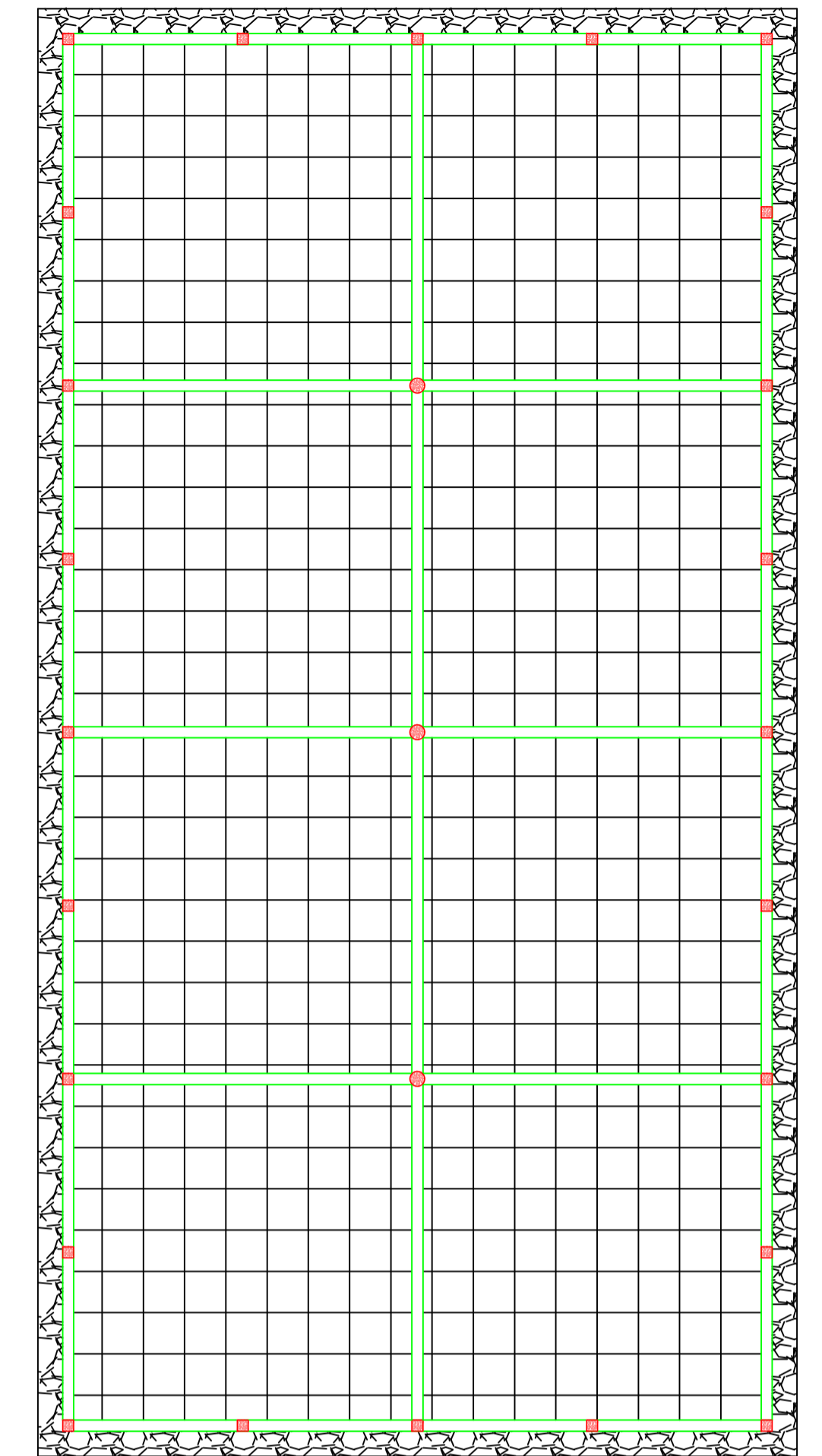
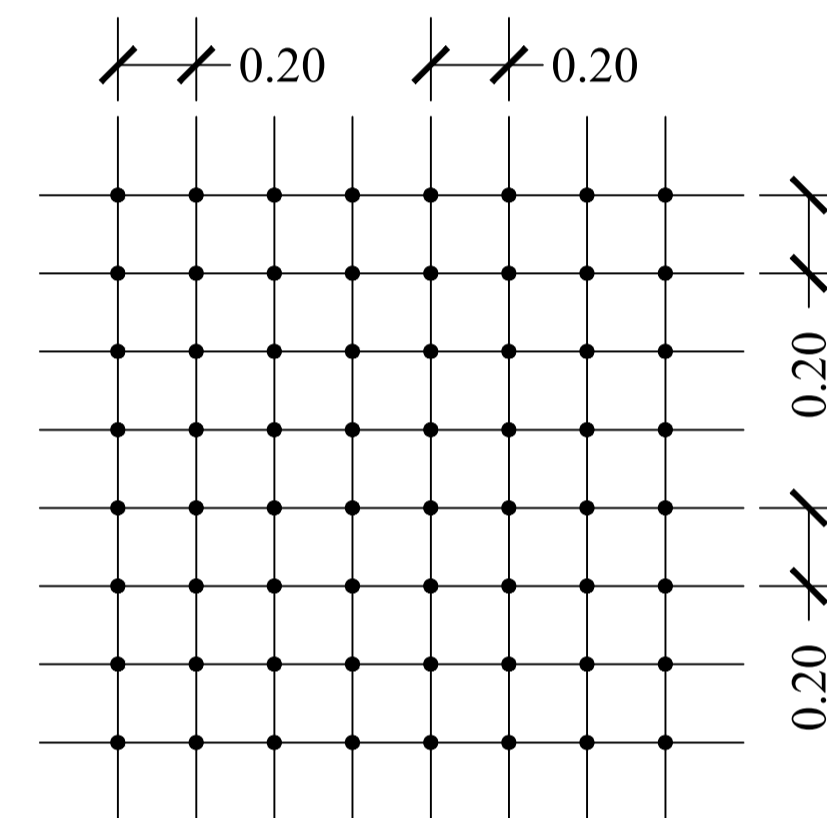

DETALHE MALHA  
PISCINA ADULTO  
ESC.: 1/100

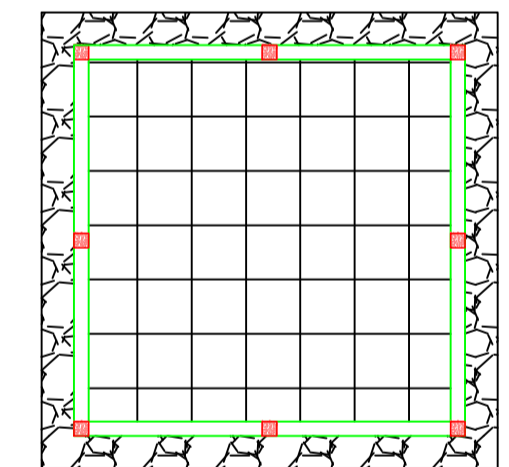

DETALHE MALHA  
PISCINA INFANTIL  
ESC.: 1/100

PROPRIETÁRIO	PROPRIETÁRIO	PREFEITURA MUNICIPAL DE VERISSIMO	CPF/CNPJ	18.428.946/0001-19
	ENDEREÇO	Praça Vereador Fernando da Silva Melo, s/nº - Centro Cep.: 38150-000 - Verissimo-M.G.	TELEFONE	(34) 3323-1140
	EMAIL		PLANO DE ENFERMAGEM (E)	<input checked="" type="checkbox"/>
			PROTEÇÃO DE DADOS (E)	<input checked="" type="checkbox"/>

PROJETO	TITULO/TIPO	PROJETO ESTRUTURAL				ALVENARIA (S)	<input checked="" type="checkbox"/>
	CONTEÚDO	DETALHES DE BROCHAS, PAREDES LATERAIS E MALHA PISO - PISCINAS				MADEIRA (1)	<input checked="" type="checkbox"/>
	ÁREA EXISTENTE (m²)	ÁREA A CONSTRUIR (m²)	ÁREA A DEMOLIR (m²)	ÁREA TOTAL (m²)	MISTURA (2)		
	-----	2.625,00	-----	2.625,00	PRANCHAS	02/02	
	ÁREA EXTERNA (m²)	TAXA DE OCUPAÇÃO (%)	TAXA DE PERMEABILIDADE (%)	COBERTURA VERGETAL (%)	MODELO / ASSENTAMENTO	PUBLICO / MUNICIPAL	
	-----	-----	-----	-----	ESCALA INDICADAS		
RESPONSÁVEL TÉCNICO	FERNANDO MARANGONI				DATA	JUN/2019	
ENDEREÇO DO RT	Praça Vereador Fernando da Silva Melo, s/nº - Centro Cep.: 38150-000 - Verissimo-M.G.				CREALUF	81.718/D - MG	
EMAIL					ART. Nº	1420190000005080104	
					ISS		
					TELEFONE	(34) 3323-1140	